

Estudo do Componente Indígena (ECI) da UHE Bem Querer

Glauce Maria Lieggio Botelho

Superintendente Adjunta

Superintendência de Meio Ambiente

23 de setembro de 2020

Empresa de Pesquisa Energética
Ministério de Minas e Energia



O ECI no Licenciamento Ambiental

TR
EIA/RIMA

IBAMA
MAR/2016

SERVIÇO PÚBLICO FEDERAL
MINISTÉRIO DO MEIO AMBIENTE
INSTITUTO BRASILEIRO DO MEIO AMBIENTE E DOS RECURSOS NATURAIS
RENOVÁVEIS – IBAMA

TERMO DE REFERÊNCIA

PARA ELABORAÇÃO DO ESTUDO DE IMPACTO AMBIENTAL E
RESPECTIVO RELATÓRIO DE IMPACTO AMBIENTAL – EIA/RIMA

USINA HIDRELÉTRICA BEM QUERER
Processo nº 02001.004325/2015-71

Março de 2016

1/45

Portaria
Interministerial
nº 60/2015
manifestação dos
órgãos
intervenientes

ANEXO 9

**TR
ECI**

**FUNAI
SET/2015**

FUNAI/SEPRO
Serviço de Expedição e Protocolo

MINISTÉRIO DA JUSTIÇA
FUNDAÇÃO NACIONAL DO ÍNDIO
DIRETORIA DE PROMOÇÃO AO DESENVOLVIMENTO SUSTENTÁVEL
Setor Bancário Sul, quadra 02, lote 14 – Edifício Cleto Meireles, 6º andar
70070-120 Brasília / DF
Telefone: (61) 3247.6801/6900 – E-mail: dpds@funai.gov.br

Ofício nº 1147/2015/DPDS/FUNAI-MJ

Brasília, 29 de setembro de 2015.

A Sua Senhoria o Senhor
Thomaz Miazaki de Toledo
Diretor de Licenciamento Ambiental
Instituto Brasileiro do Meio Ambiente e dos Recursos Naturais Renováveis
SCEN Trecho 02 Ed. Sede do Ibama – Cx Postal nº 09566
70818-900 – Brasília/DF

Assunto: **Termo de Referência do componente indígena. Processo de licenciamento ambiental da UHE Bem Querer.**
Referência: Processo Funai nº 08620-047402/2012-24; Processo Ibama: 02001.004325/2015-71

Senhor Diretor,

- No que se refere ao processo de licenciamento ambiental da UHE Bem Querer, em resposta ao Ofício nº 02001.006975/2015-51, que solicita desta Fundação manifestação quando aos estudos específicos do componente indígena, nos termos da Portaria nº 60/2015, encaminhamos o termo de referência para o componente indígena do EIA/Rima.
- Tendo em vista as especificidades das terras indígenas envolvidas neste processo de licenciamento, informamos que o TR foi dividido em duas partes – (i) Complexo Macuxi-Wapichana (Terras Indígenas Serra da Moça, São Marcos, Jaboti, Manoá/Pium, Moskow, Malacacheta, Tabalascada e Canaunim), e (ii) Terra Indígena Yanomami.
- Por oportuno, em que pese a solicitação de estudos a partir de dados secundários para as Terras Indígenas Manoá/Pium e Moskow, deve-se considerar a possibilidade de levantamentos primários, caso seja identificada a necessidade nos resultados do estudo do componente indígena.
- Colocamo-nos à disposição para esclarecimentos adicionais por meio da Coordenação-Geral de Licenciamento Ambiental, junto à assessora tatiana.goncalves@funai.gov.br, telefone (61) 3247-6909.

Atenciosamente,

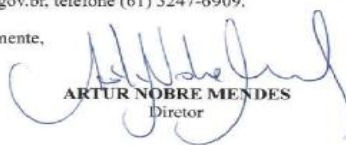

ARTUR NOBRE MENDES
Diretor

Com cópia à Sra. Edna Elias Xavier, Superintendente de Meio Ambiente, Empresa de Pesquisa Energética – EPE, Av. Rio Branco, nº 1, 11º andar, CEP 70.090-003, Rio de Janeiro, RJ.

Terras indígenas da Área de Estudo

Complexo Macuxi-Wapixana

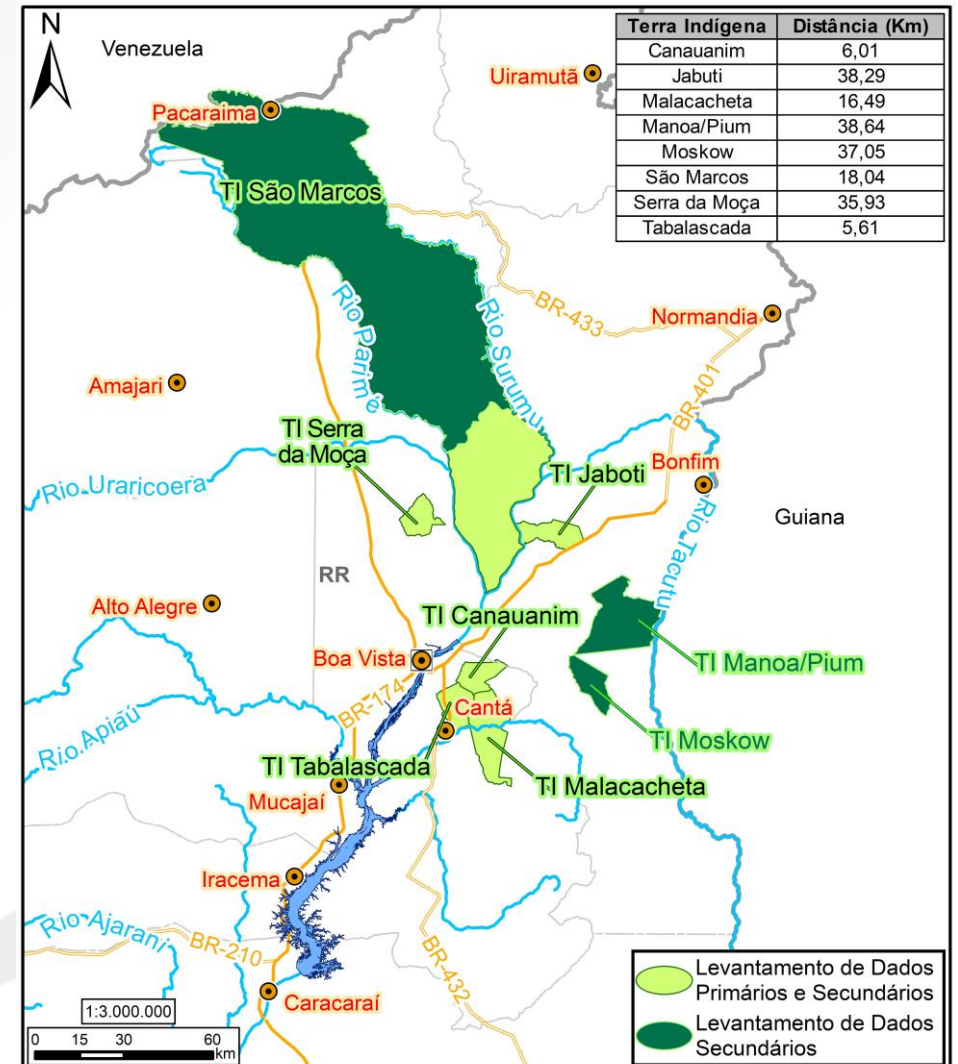
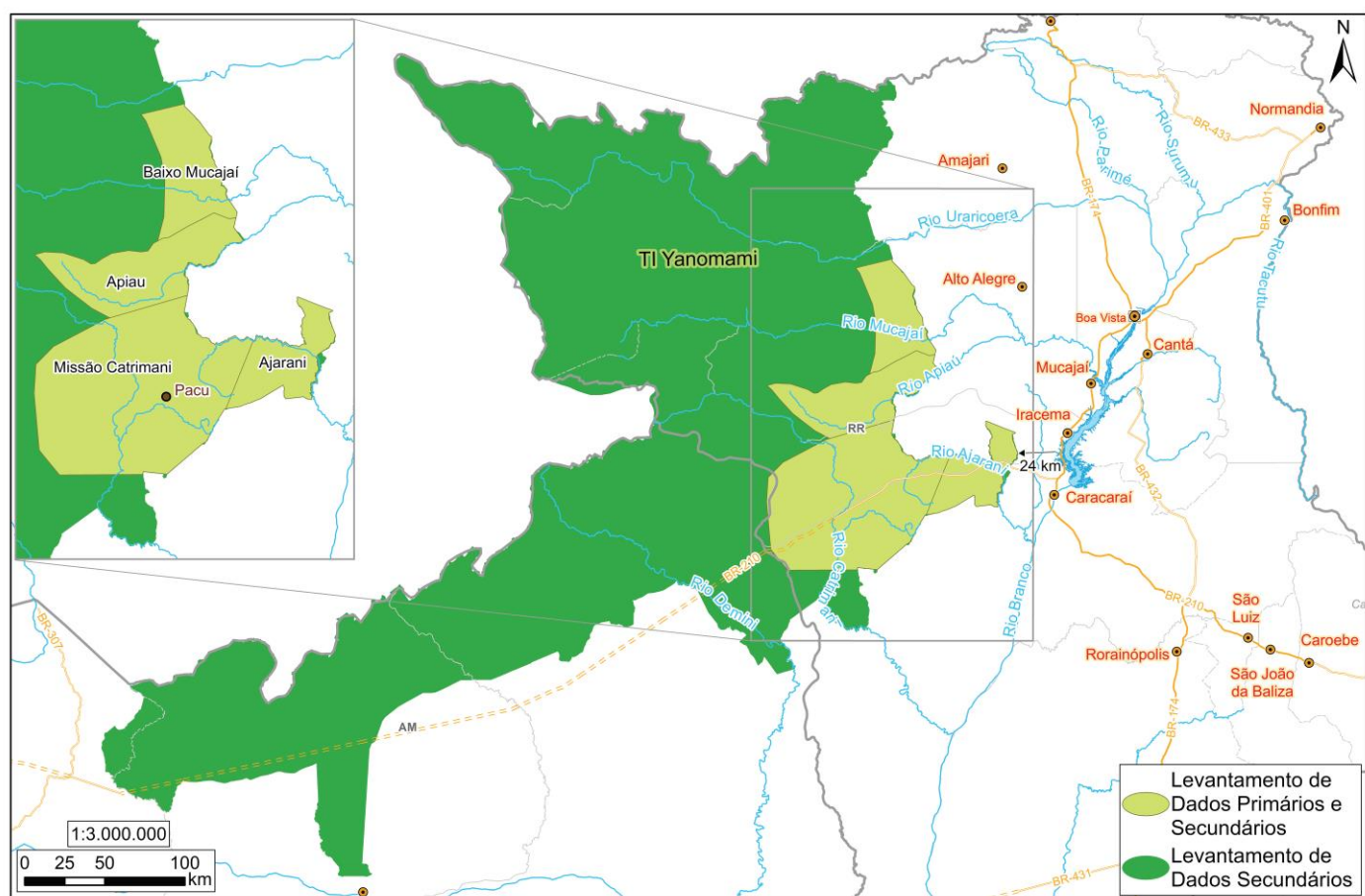
TI Yanomami



Histórico dos Estudos



— Fev 2018 - Assinatura do Contrato com a empresa de consultoria MRS Estudos Ambientais para elaboração dos Estudos do Componente Indígena



— Jun 2018 - Entrega do Plano de Trabalho para a Funai

Set 2018 - Funai manifesta que o Plano de Trabalho se encontra **apto para ser** apresentado às comunidades indígenas

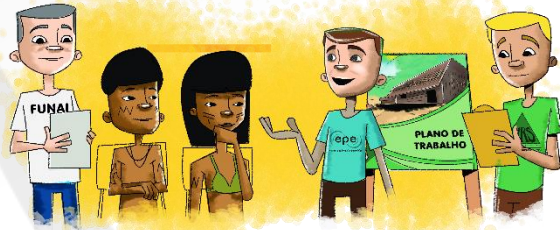

Próxima etapa - Reuniões para **apresentação do Plano de Trabalho** para as comunidades indígenas e solicitação de autorização de realização de pesquisa nas Terras Indígenas

Reuniões com Lideranças Indígenas

Coordenadas pela **Secretaria de Apoio ao Licenciamento Ambiental e à Desapropriação**, ligada à **SPPI**, foram realizadas reuniões, por videoconferência, com representantes das **Associações Indígenas**

- ✓ **04/junho** - Conselho Indígena de Roraima (CIR)
- ✓ **02/julho** - Associação dos Povos Indígenas da TI de São Marcos (APITSM)
- ✓ **29/julho** - Hutukara Associação Yanomami, presença do MPF



Iniciar as tratativas sobre a realização de reuniões para a apresentação do Plano de Trabalho às comunidades indígenas, tão logo cesse o isolamento social ocasionado pela pandemia da Covid 19.

Obrigada!

Avenida Rio Branco, 1 - 11º andar
20090-003 - Centro - Rio de Janeiro
www.epe.gov.br



/epe.brasil



epe_brasil



@epe_brasil



/EPEBrasil

Empresa de Pesquisa Energética
Ministério de Minas e Energia

